

# Spazio anche al tempo libero e alla natura...

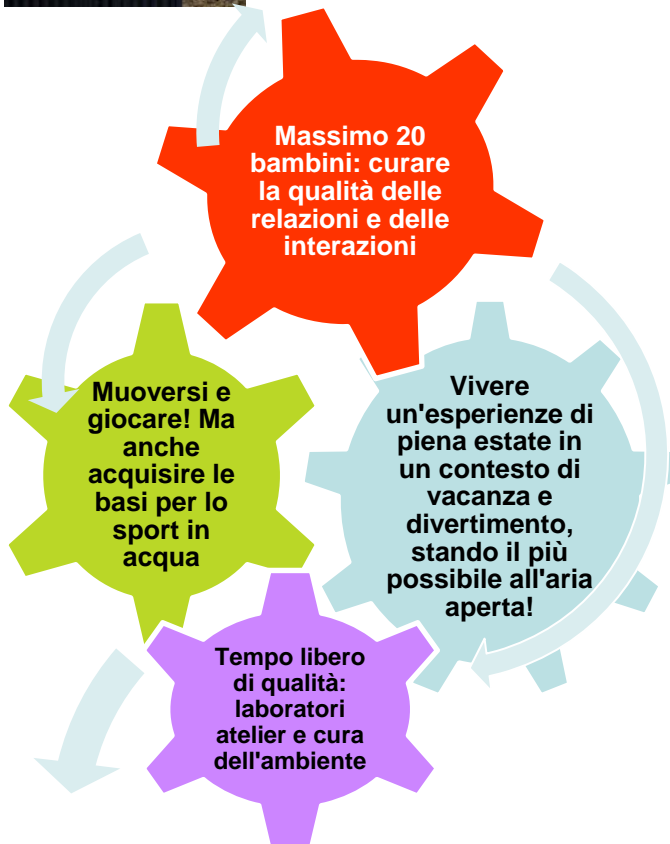

TRA I LABORATORI PROPOSTI CI SARANNO SICURAMENTE QUELLI A CARATTERE AMBIENTALE, PER RIMANERE A STRETTO CONTATTO CON L'AMBIENTE, PRENDERSENE CURA, CONOSCERLO, "ABITARLO" E RENDERLO OCCASIONE E STRUMENTO DI GIOCO E CRESCITA.

## Una grande risorsa...la piscina!



L'acquisizione di competenze motorie richiede un certo grado di intensità, durata e frequenza.

La permanenza per più settimane nel centro estivo consente di imparare le competenze tipiche della fascia di età 6-11 e avere quindi un approccio con l'acqua divertente sicuro e fonte di gratificazione.



Dal momento che è utilizzabile anche il campetto da **beach volley**, le **aree esterne su prato** e le **piscine** è possibile sperimentare anche **sport come pallanuoto, staffette, percorsi in acqua con tubi, cerchi e materassini e tuffi, giochi a bordo vasca** o in aree attigue per i più piccoli e per chi lo desidera, **salto in lungo, corse a ostacoli** e i più classici "**giochi di cortile**" aggreganti e coinvolgenti, che non includono necessariamente il nuoto.



10 GIUGNO 30 AGOSTO

BIMBI 6- 11 ANNI

c/o PISCINA DI MONGHIDORO



## CENTRO ESTIVO

### Summer Feeling

...*Emozioni in movimento!* 2019



**75 euro a settimana -Sconti per fratelli – part time e iscrizioni a più settimane!**

**Tempo libero di qualità: laboratori atelier e cura dell'orto**

**Muoversi e giocare! Ma anche acquisire le basi per lo sport in acqua!**

**Vivere un'esperienza di vacanza e divertimento, stando il più possibile all'aria aperta!**

**ISCRIZIONI:** presso la Piscina di MONGHIDORO, via DELLO Sport, 1

A partire da LUNEDÌ 3 giugno tutti i giorni dalle 10 alle 19.

Per info tel: 3401213218 051503498

Mail: [bluvillage@aicsbologna.it](mailto:bluvillage@aicsbologna.it)

SETTIMANE ATTIVATE A PARTIRE DA 8 ISCRITTI



Comune di Monghidoro

IL CENTRO ESTIVO HA UNA FORTE CONNOTAZIONE RICREATIVA, CON L'INSERIMENTO DI UNA ATTIVITÀ SPORTIVO-MOTORIA LEGGERA, DIVERTENTE E NON COMPETITIVA!. AL CENTRO ESTIVO VERRANNO ACCOLTI AL MASSIMO 20 BAMBINI PER DEDICARSI A LORO CON GRANDE ATTENZIONE, SIA NELLE ATTIVITÀ MOTORIE CHE IN QUELLE DI LABORATORIO E GIOCO, PRESERVANDO ED ENFATIZZANDO GLI ASPETTI DI VACANZA, RELAX E DIVERTIMENTO, NELLA BELLISSIMA E COLORATISSIMA CORNICE DELLA PISCINA DI MONGHIDORO, CHE OFFRE SPAZI ADATTI ALLA LIBERTÀ DI MOVIMENTO DEI BAMBINI, L'OCCASIONE DI STARE ALL'APERTO E IN MEZZO AL VERDE MA ANCHE DI CONTINUARE A VIVERE «L'ARIA DI VACANZA» E TANTO DIVERTIMENTO NELLE ZONE AL COPERTO.



## SUMMER FEELING EMOZIONI IN MOVIMENTO

I bambini/e della fascia 6 – 11... pongono le basi di una corretta percezione di sé attraverso l'incremento del senso di autoefficacia nelle esperienze motorie

I bambini/e della fascia 6 – 11... sono altamente "competenti" e hanno il bisogno di scoprirsi tali!

I bambini/e della fascia 6 – 11.... se ne hanno l'opportunità, imparano a conoscere i propri ritmi e l'ascolto delle proprie emozioni, dei propri bisogni e dei propri interessi per diventare consapevoli di sé e della gestione del proprio tempo

Cosa ci hanno insegnato i vostri bambini in questi anni?

## Cosa faremo durante il giorno?

- ❖ **Dalle 7.30 alle 9.00:** accoglienza in uno spazio dedicato ad attività di intrattenimento e socializzazione.
- ❖ **Dalle 9.00 alle 12.30:** Nella mattina del lunedì attività di **ambientamento e aggregazione**, e **giochi di squadra**, giochi di conoscenza, gioco dei talenti e altre attività di socializzazione che consistono nell'ascoltare musica, cantare, giochi all'aperto, giochi di ruolo... Condivisione del **programma** della settimana, delle **regole** del centro, scelta assieme ai bambini dei **laboratori**.



- ❖ **LE ALTRE MATTINE:** attività e giochi in piscina con avviamento della pratica sportiva in acqua. Per un giorno a settimana l'esperienza della piscina si trasforma in "**un giorno al mare**", con pic nic e un pomeriggio di giochi liberi ed organizzati, di tuffi, palla avvelenata e beach volley nell'area della piscina.

- ❖ **Dalle 13.00 alle 14.00:** pranzo (prodotto da apposita Società di ristorazione).

- ❖ **Dalle 14:00 alle 15:00:** attività di **relax**, defaticamento e compiti (per chi ne fa richiesta)



- ❖ **Dalle 15.30 alle 17.30:** alternanza nei pomeriggi della settimana di **attività educative – ludico creative – laboratori – sportive e psicomotorie**; distribuzione della merenda. **Dalle 17.30 alle 18.00:** uscita dei bambini ; eventuali colloqui con i genitori.

