

BOLOGNA

MENSILE DELL'AMMINISTRAZIONE COMUNALE



Periodico
associato all'USPI

Autunno nel parco di villa Ghigi. Sull'attività e i programmi dell'importante centro naturalistico un servizio a pag. 48

FOTO: REBESCHINI

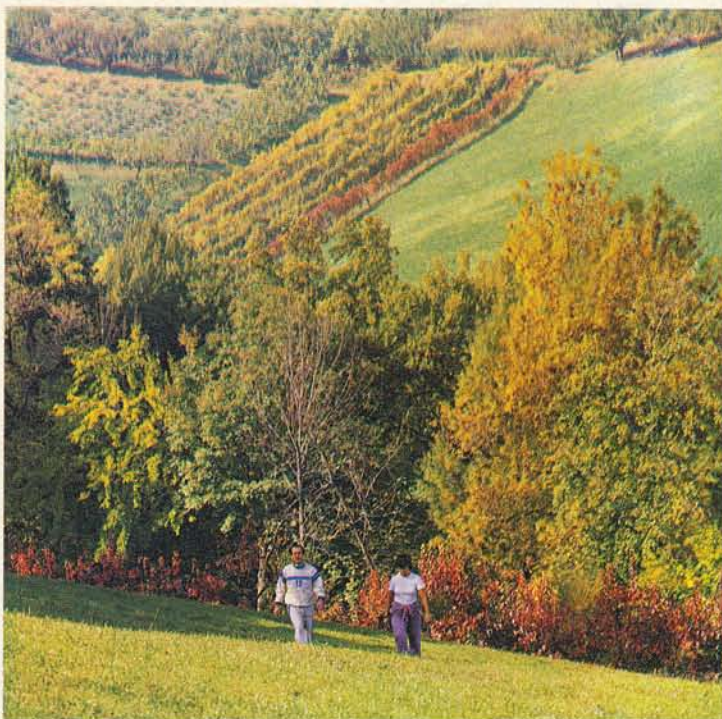

SOMMARIO

Le porte di Bologna	4	Inserito: dicembre a Bologna	25
Enti locali: garantire i servizi e gli investimenti	5	Il restauro di palazzo Lupari	34
Lo sviluppo economico e sociale della città	6	Riapre il Davia Bargellini: un museo tutto nuovo	35
Francesco Zanardi e Giuseppe Dozza	7	Salviamo la casa di riposo Lyda Borelli	37
Per impedire l'abbassamento del suolo	10	Prosa, musica, danza: per un teatro totale	38
Sahrawi: un dramma dimenticato	12	Dietro l'immagine	40
Ma lei cosa farebbe in piazza Maggiore?	13	Quattro passi tra le ludoteche	42
Processo 2 agosto	15	Essere nemo a Slumberland	44
Nella città occupata: la battaglia di porta Lame	18	Johns Hopkins University	46
I numeri della città	19	La città e i servizi: AMIU	47
Droga: il ruolo della scuola	20	Centro Villa Ghigi	48
Morandi e il suo tempo, e il nostro	22	Le opinioni dei gruppi consiliari	50
Bologna vista da Guido Severi	24	Sotto i portici	52

direttore: giovanni azzaroni - **direttore responsabile:** alessandro rovinetti - **redazione:** teresa ferrando, lucia marani - **segreteria di redazione:** katia merighi - paola poli - **progetto grafico:** claudio pesci - **impaginazione e grafica:** lucio colombo, claudio pesci - **ricerca fotografica:** direzione dei servizi di informazione e relazioni pubbliche del comune di bologna - palazzo d'accursio - piazza maggiore, 6 - cap. 40121 - tell. 051/29.04.44-22.86.26 -

reg. trib. civ. bologna, 2943, 23-3-1961 - **riproduzione fotocomposizione e stampa:** graficoop - bologna - via dei vestuari, 14 - 1984 - questo numero è stato chiuso in tipografia alle ore 17 del 15-11-1984
Concessionaria in esclusiva per la pubblicità
La nuova immagine Soc. Coop a r.l. Via Riva Reno, 4 - 40122 Bologna
Tel. 051-552247

copia L. 500